



TSU Library Newsletter

วิทยาเขตสงขลา : www.lib.tsu.ac.th

วิทยาเขตพัทลุง : www.lib.pt.tsu.ac.th

SK ติดต่อ : 074 317-600 ต่อ 5104 facebook : สำนักหอสมุด มหาวิทยาลัยทักษิณ

PT ติดต่อ : 074 609-600 ต่อ 1220 facebook : สำนักหอสมุด มหาวิทยาลัยทักษิณ วิทยาเขตพัทลุง



วัตถุประสงค์เพื่อ : ประชาสัมพันธ์ข่าวสาร กิจกรรมและบริการใหม่ๆของสำนักหอสมุด และเป็นสื่อกลางระหว่างสำนักหอสมุดและผู้ใช้บริการ

TSU Library

พฤศจิกายน 56 (ร.10)



เชิญชวนผู้ใช้บริการทุกท่าน

เข้าร่วมการศึกษาเลือกหนังสือ ตำราทางวิชาการทุกสาขาวิชา เพื่อสั่งซื้อ
เข้าให้บริการในสาขาหอสมุด และ ร่วมมรดกองค์ส่งเสริมนิสัย
รักการอ่านเพื่อเป็นสังคมแห่งการเรียนรู้กับงานเมทรรวมหนังสือ

วันที่ 4 - 7 พฤศจิกายน 56

ตั้งแต่เวลา 09.00-16.30 น.

ณ บริเวณอาคารสำนักงานหอสมุด มหาวิทยาลัยทักษิณ วิทยาเขตสงขลา

และ

วันที่ 11 - 15 พฤศจิกายน 56

ตั้งแต่เวลา 09.00-16.30 น.

ณ บริเวณใต้ตึกคณะวิทยาศาสตร์ (SC2)

มหาวิทยาลัยทักษิณ วิทยาเขตพัทลุง

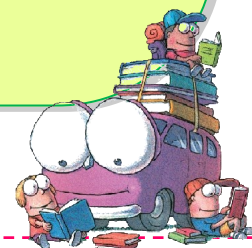
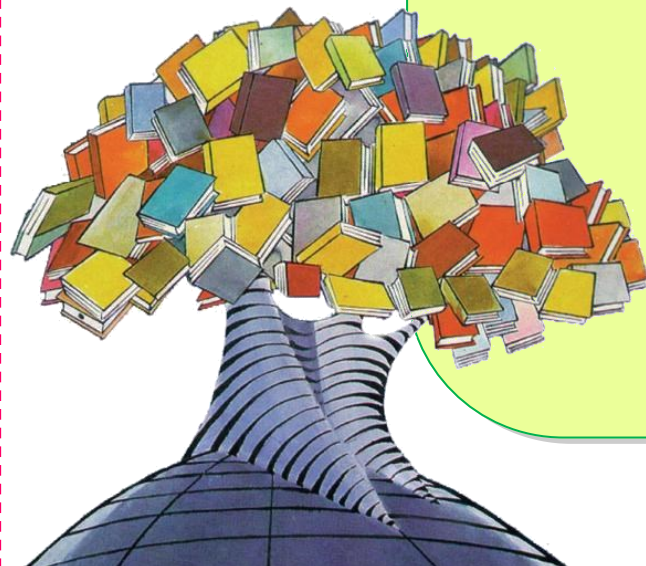

เพื่อให้สอดคล้องกับประกาศคณะกรรมการนโยบายการบริหารทรัพยากรบุคคล มหาวิทยาลัยทักษิณ เรื่อง กำหนดวันและเวลาปฏิบัติงานของผู้ปฏิบัติงานในมหาวิทยาลัย พ.ศ.2556 คือ วันจันทร์ ถึงวันศุกร์ เริ่มตั้งแต่เวลา 08.00 น. ถึงเวลา 17.00 น.

สำนักหอสมุด วิทยาเขตพัทลุง จึงขอปรับเปลี่ยนเวลาในการเปิดและปิดบริการดังนี้



| วัน | ช่วงเวลาเปิดภาคเรียน | ภาคเรียนปกติ (ก่อนสอบ Midterm และ Final 2 สัปดาห์) | ภาคเรียนฤดูร้อน | ช่วงเวลาปิดภาคเรียน | วันหยุดนักขัตฤกษ์ |
|----------------|----------------------|--|-----------------|---------------------|-------------------|
| จันทร์ - ศุกร์ | 08.00 - 20.00 | 08.00 - 22.00 | 08.00 - 18.00 | 08.00 - 17.00 | หยุดทำการ |
| เสาร์ | 09.00 - 20.00 | 09.00 - 20.00 | 09.00 - 17.00 | หยุดทำการ | หยุดทำการ |
| อาทิตย์ | 09.00 - 17.00 | 09.00 - 17.00 | 09.00 - 17.00 | หยุดทำการ | หยุดทำการ |

เชิญชวนอาจารย์ นักศึกษา และนักวิจัยทุกท่าน ทดลองใช้งานฐานข้อมูล Charting Thailand's Economy Plus

ตั้งแต่วันที่ 15 พ.ย. 56 - 15 พ.ค. 57

รายละเอียด :

ฐานข้อมูล Charting Thailand's Economy Plus เป็น e-learning platform ที่ช่วยให้ผู้ใช้งานได้เรียนรู้การติดตามสถานะเศรษฐกิจได้อย่างง่ายผ่านทาง online course และฐานข้อมูลที่ครอบคลุมเศรษฐกิจอาเซียนทั้ง 10 ประเทศ ประกอบด้วย

- 1) online course ปูพื้นฐานสำหรับผู้ที่ไม่เคยศึกษาเศรษฐศาสตร์
- 2) มุมมองเศรษฐกิจอาเซียน 360 องศา กว่า 400 ดัชนี
- 3) True ASEAN coverage ครอบคลุมอาเซียนทั้ง 10 ประเทศ
- 4) E-magazine สำหรับบทสรุปผู้บริหาร
- 5) สรุปข่าวเศรษฐกิจอาเซียนรายสัปดาห์



โดยสามารถเข้าทดลองใช้งานผ่าน

URL : <http://chartingthailandeconomy.com>



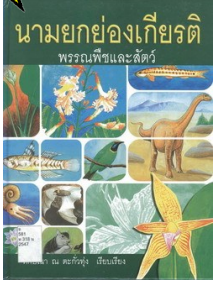

ชื่อหนังสือ: นามยกย่องเกียรติ พรรณพืชและสัตว์

ชื่อผู้แต่ง: ทักษิณา ณ ตะกั่วทุ่ง

รายละเอียด:

หนังสือเรื่องนามยกย่องเกียรติ

พรรณพืชและสัตว์ นำเสนอพรรณพืชและพรรณสัตว์ หรือซากดึกดำบรรพ์ที่ค้นพบใหม่ตั้งแต่อดีตจนถึงปัจจุบัน และตั้งชื่อเพื่อยกย่องเกียรติแก่บุคคลสำคัญของประเทศ บุคคลสำคัญผู้สร้างคุณประโยชน์แก่แวดวงวิทยาศาสตร์ บุคคลที่นำพืชเข้ามาเลี้ยงประเทศไทยเป็นท่านแรก เป็นต้น เช่น รองเท้านารีสุชะงู ตั้งชื่อเพื่อเป็นเกียรติแก่ตระกูลสุชะงู ซึ่งทำธุรกิจกล้วยไม้ส่งออก

วิทยาเขตพัทลุง Call No. : 581 ท318ข 2547



ชื่อหนังสือ: 3.5 G สู่ 4G จากเทคโนโลยีสู่โลกธุรกิจ

ชื่อผู้แต่ง: ไพโรจน์ ไชวาณิชกิจ

รายละเอียด:

กล่าวถึงวิวัฒนาการของเครือข่ายสื่อสาร

ไร้สายสู่ยุค 3.5G พื้นฐานของเทคนิคการสื่อสารบนเครือข่าย 3G สถาปัตยกรรมเครือข่ายโทรศัพท์เคลื่อนที่ 3G มาตรการรักษาความปลอดภัยสำหรับการสื่อสารข้อมูลบนเครือข่ายการวางแผน การออกแบบเครือข่ายโทรศัพท์เคลื่อนที่ 3G และ Smart Phone กับพัฒนาการของเครือข่ายจากยุค 3.5G สู่ยุค 4G

วิทยาเขตพัทลุง Call No. : 621.382 พ992ส 2555



สารสนเทศอาเซียน

นักธุรกิจชาวไทยควรปรับตัวเพื่อไว้รับกับแนวทางของประชาคมเศรษฐกิจอาเซียน (ASEAN Economic Community) ดังนี้

| แนวทาง | เตรียมรุก | รายละเอียด |
|--|-----------|--|
| ๑. ศึกษาเสาะหาแหล่งวัตถุดิบใน AEC | | สามารถนำเข้าวัตถุดิบ สินค้าสำเร็จรูปจากแหล่งผลิตใน AEC ที่มีความได้เปรียบด้าน ราคา/คุณภาพ เพื่อที่จะผลิตตรงตามความต้องการของตลาดที่ใหญ่ขึ้น และใช้ประโยชน์จาก economy of scale |
| ๒. ศึกษาสนิยมความต้องการใน AEC | | สามารถย้ายฐานการผลิตไปยังสมาชิกอาเซียนที่เหมาะสมเป็นแหล่งผลิต |
| ๓. ดูความเป็นไปได้การย้ายฐานการผลิต | | ควรพิจารณาใช้ CLMV เป็นฐานส่งออก เนื่องจากค่าจ้างแรงงานต่ำ และส่วนใหญ่ได้รับสิทธิ GSP จาก EU และ US |
| ๔. หันมามอง CLMV โดยวิสัยทัศน์ใหม่ (CLMV ได้แก่ กัมพูชา ลาว พม่า เวียดนาม) | | การพัฒนา/ปรับตัว ระบบต่างๆของบริษัทให้ใช้ประโยชน์ โลจิสติกส์ได้เต็มที่ |
| ๕. ศึกษา/เสาะหา ความเป็นไปได้การตั้งธุรกิจ/ใช้แรงงานจาก AEC | | เนื่องจากจะตั้งฐานธุรกิจอยู่ที่ใดก็ได้ในอาเซียน และในด้านแรงงานจะช่วยแก้ไขปัญหาด้านขาดแคลนแรงงานฝีมือ |
| ๖. เปิด/เจาะตลาดคู่ค้าของอาเซียน | | ภายใต้ FTA ที่อาเซียนมีกับประเทศคู่เจรจา ไทยจะมีความได้เปรียบทางภาษีนำเข้ากว่าคู่แข่งอื่นนอกอาเซียน |

อ่านเพิ่มเติม : www.lib.tsu.ac.th >



กรุณาส่งคืนสำนักหอสมุด / ส่งที่ library.tsu@gmail.com

ข้อเสนอนะ / ข้อคิดเห็น / ปัญหา / ข้อคำถาม เพื่อสำนักหอสมุดนำไปปรับปรุง / พัฒนา / ตอบข้อคำถาม ของท่านต่อไป

วิทยาเขตสงขลา

.....

วิทยาเขตพัทลุง

.....

จาก..... โทรศัพท์ภายใน..... อีเมล.....

ขอขอบคุณท่านในข้อเสนอนะ / ข้อคิดเห็น / ปัญหา / ข้อคำถาม